



ZONENPLAN SIEDLUNG
WILEN

Mst. 1:2500

An den Urnenabstimmungen vom 28. November 1993, 28. November 1999 und 28. November 2000 angenommen.

Die Gemeindepräsidentin Der Gemeindevizepräsident

Kathy Fuchs *Stefan Kuster*

Vom Regierungsrat genehmigt mit RRB Nr. 557 vom 29. März 1994, RRB Nr. 152 vom 1. Februar 2000 und RRB Nr. 346 vom 13. März 2001.

Der Landammann Der Staatssekretär

Walter Müller *Reinhold Müller*



Auftrag Nr. 350.01 Circa: 80/105 Ges. av Kontr. IK

Datum: 1.2.2002 Revidiert: ...

R+K Remund + Kuster Büro für Raumplanung AG



Churerstrasse 47, 8808 Pfäfers SZ Telefon 055 410 19 60 Telefax 055 410 33 18 E-Mail r+k@remund-kuster.ch

VERBINDLICHER PLANINHALT

BAUZONEN

-  K Kernzone
-  WG4 Wohn- und Gewerbezone 4 Geschosse
-  WG3 Wohn- und Gewerbezone 3 Geschosse
-  W4 Wohnzone 4 Geschosse
-  W3 Wohnzone 3 Geschosse
-  W2 Wohnzone 2 Geschosse
-  OE Zone öffentlicher Bauten und Anlagen
-  SPE Zone für Sport und Erholung
-  G Gewerbezone
-  PF Pferdehaltungszone
-  GP Gestaltungsplanpflicht
-  Flachdachverbot
-  BD Bereich mit Detailplan
-  Lärmvorbelastetes Gebiet

SCHUTZZONEN

-  F Freihaltezone
-  SHK Schutzzone historischer und kultureller Stätten

NICHTBAUZONEN

-  LW Landwirtschaftszone
-  RG Reservegebiet
-  UeG Übriges Gemeindegebiet

ORIENTIERENDER PLANINHALT

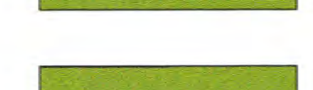
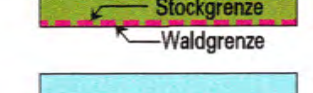
-  Wald
-  Waldfeststellung gemäss Art. 10 und 13 Bundesgesetz über den Wald
-  Gewässer

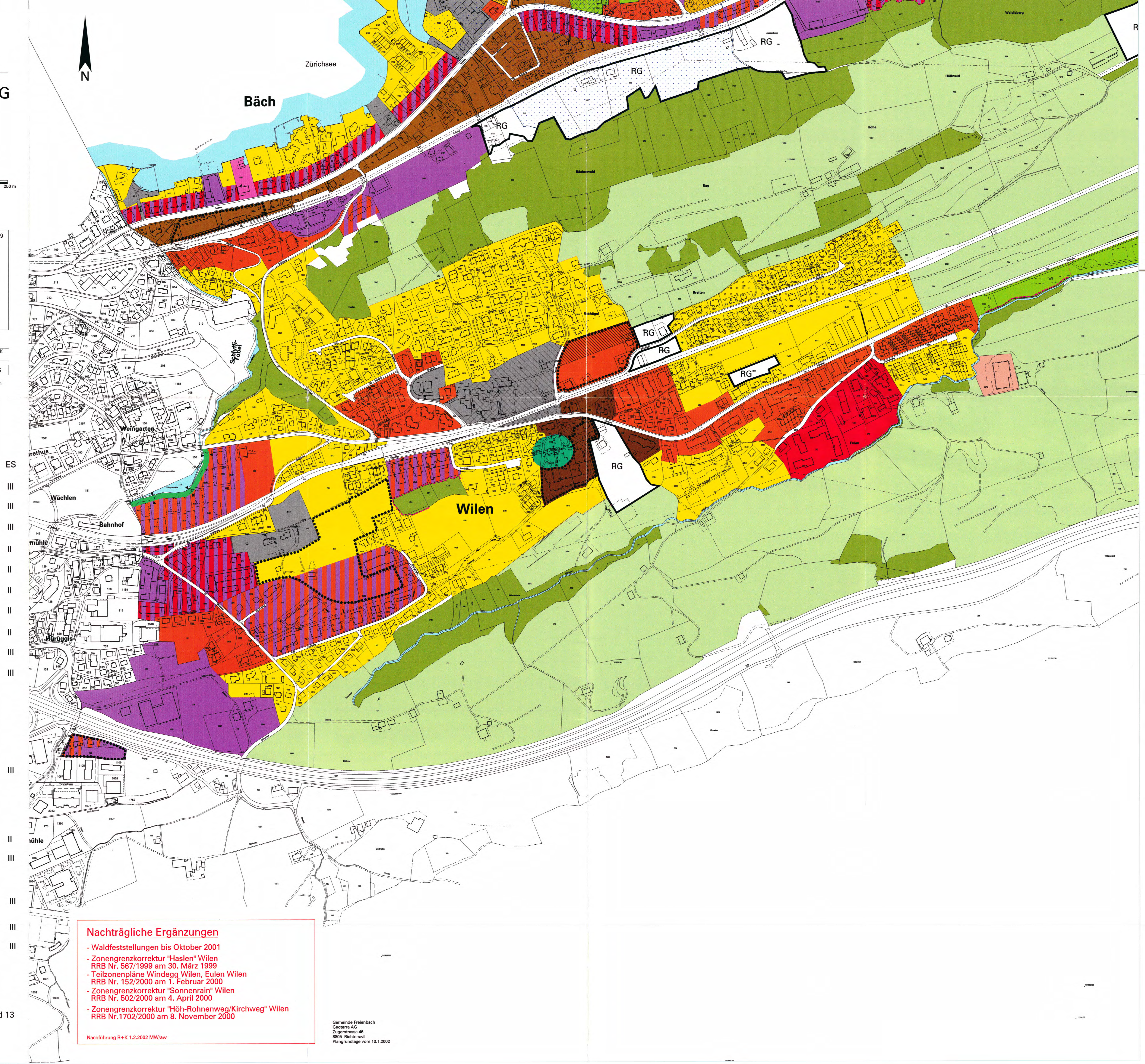

Nachträgliche Ergänzungen

- Waldfeststellungen bis Oktober 2001
- Zonengrenzkorrektur "Haslen" Wilen RRB Nr. 567/1999 am 30. März 1999
- Teilzonenpläne Windegg Wilen, Eulen Wilen RRB Nr. 152/2000 am 1. Februar 2000
- Zonengrenzkorrektur "Sonnenrain" Wilen RRB Nr. 502/2000 am 4. April 2000
- Zonengrenzkorrektur "Höh-Rohnenweg/Kirchweg" Wilen RRB Nr. 1702/2000 am 8. November 2000

Nachführung R+K 1.2.2002 MW/aw

Gemeinde Freienbach
Gieterra AG
Zugerstrasse 46
8805 Richterswil
Plangrundlage vom 10.1.2002